

## ÍNDICE DE PLANOS

<u>N° Plano</u>	<u>Título</u>	<u>Revisión</u>	<u>Fecha emisión</u>
IDL - AB-CA-AL00	ÍNDICE DE LÁMINAS	R00	18/09/2023
IDL - AB-CA-AL01	AGUAS BLANCAS - PLANTA DE UBICACIÓN GENERAL Y PLANTA DE TECHOS	R00	18/09/2023
IDL - AB-CA-AL02	AGUAS BLANCAS - CABAÑAS - PLANTA PRINCIPAL	R00	18/09/2023
IDL - AB-CA-AL03	AGUAS BLANCAS - CABAÑAS - FACHADAS Y CORTES CABAÑA 2D	R00	18/09/2023
IDL - AB-CA-AL04	AGUAS BLANCAS - CABAÑAS - FACHADAS Y CORTES CABAÑA 1D	R00	18/09/2023
IDL - AB-CA-II01	AGUAS BLANCAS - CABAÑAS - PLANTA GENERAL DE INSTALACIONES	R00	18/09/2023
IDL - AB-CA-II02	AGUAS BLANCAS - CABAÑAS - PLANTA DE INSTALACIONES	R00	18/09/2023
IDL - AB-BB-AL01	AGUAS BLANCAS - BARBACOA - PLANTA, CORTES Y FACHADA	R00	18/09/2023
IDL - AB-BB-II01	AGUAS BLANCAS - BARBACOA - INSTALACIONES	R00	18/09/2023

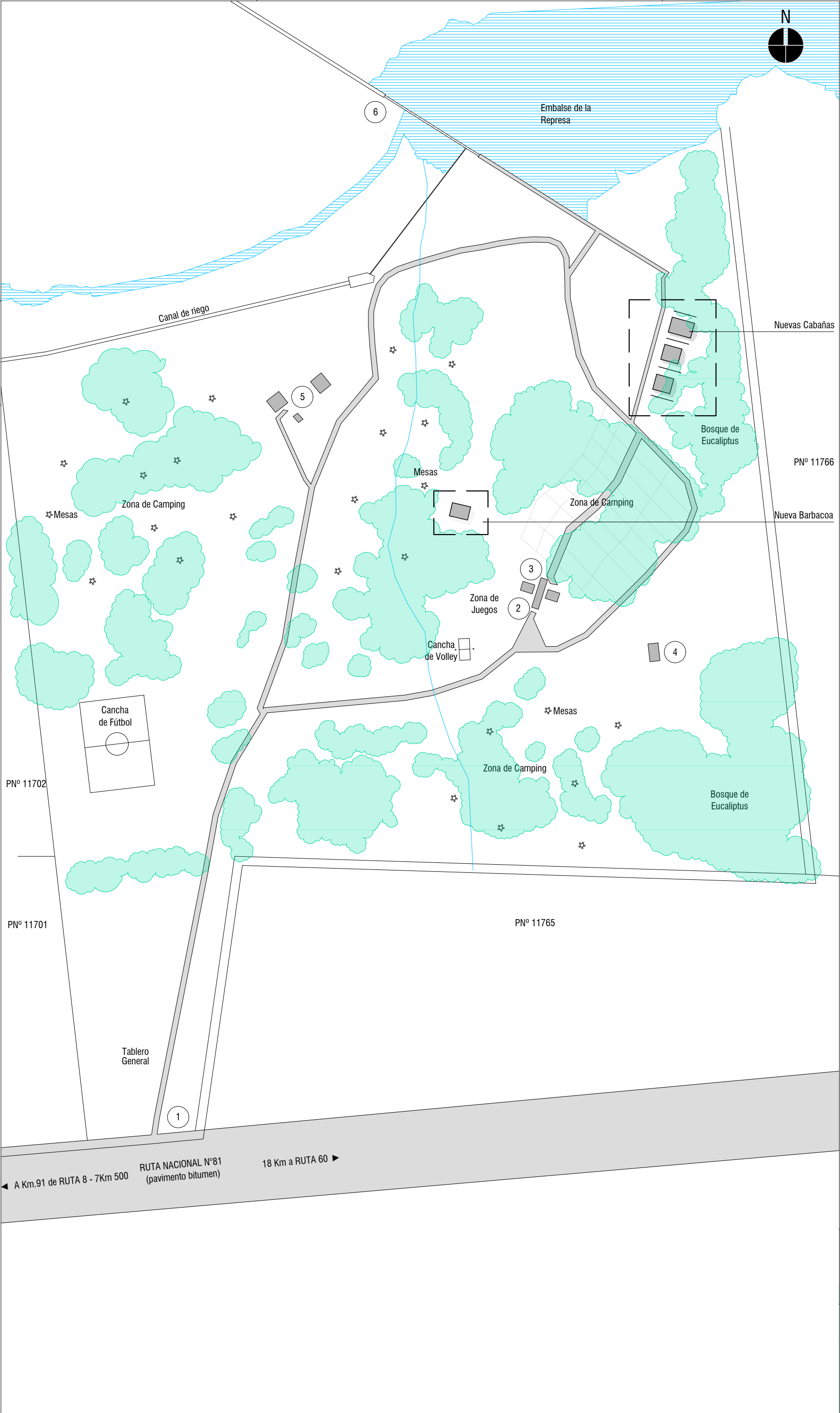



PLANTA UBICACIÓN | 1:2000



PLANTA UBICACIÓN | 1:200

UBICACIÓN

NOTAS

1. Todas las medidas deberán ser rectificadas.

REFERENCIAS

1	Acceso
2	Administración
3	Servicios Higiénicos y Duchas
4	Minimercado
5	Instalaciones del MGAP
6	Represa

ACONDICIONAMIENTO EXTERIOR

	Margarita
	Lavanda
	Pasto Inglés
	Penisetum Setaceum
	Liriope Muscari

2023 09 18	Emisión original
Proyecto:	Arq. César Kauffman, Arq. Uriel Orrico
Aprobación:	Ing. C. V. Nicolás Reherrmann

CAMPING AGUAS BLANCAS  
CABAÑAS

Intendencia de Lavalleja

Lámina  
Planta Ubicación

Camping Aguas Blancas, Lavalleja

Padrón: 9293

ID archivo: IDL - AB-CA-AL01

LKS

DEPARTAMENTO DE LAVALLEJA

ID Plano  
AL01

Escala  
1:200

Formato  
A1

Revisión  
00



PLANTA PRINCIPAL CABAÑA DE 2 DORMITORIOS | 1:100

Planta Cabañas 2D  
Á: 53 m² | 2 dormitorios  
Cap: 9 a 12 personas  
Esc: 1/100

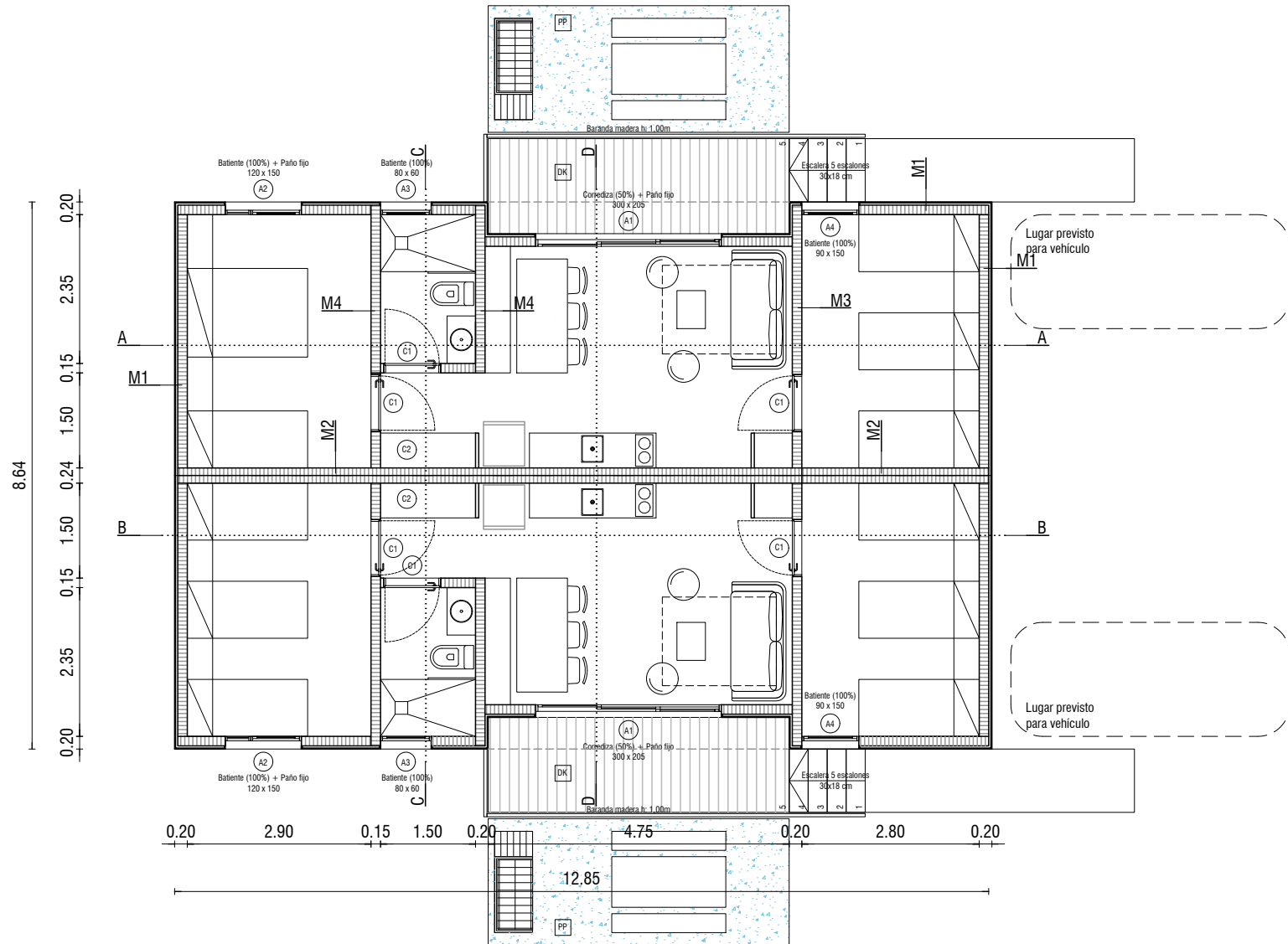

PLANTA PRINCIPAL CABAÑA DE 1 DORMITORIO | 1:100

Planta Cabañas 1D  
Á: 40 m² | 1 dormitorio  
Cap: 4 a 6 personas  
Esc: 1/100

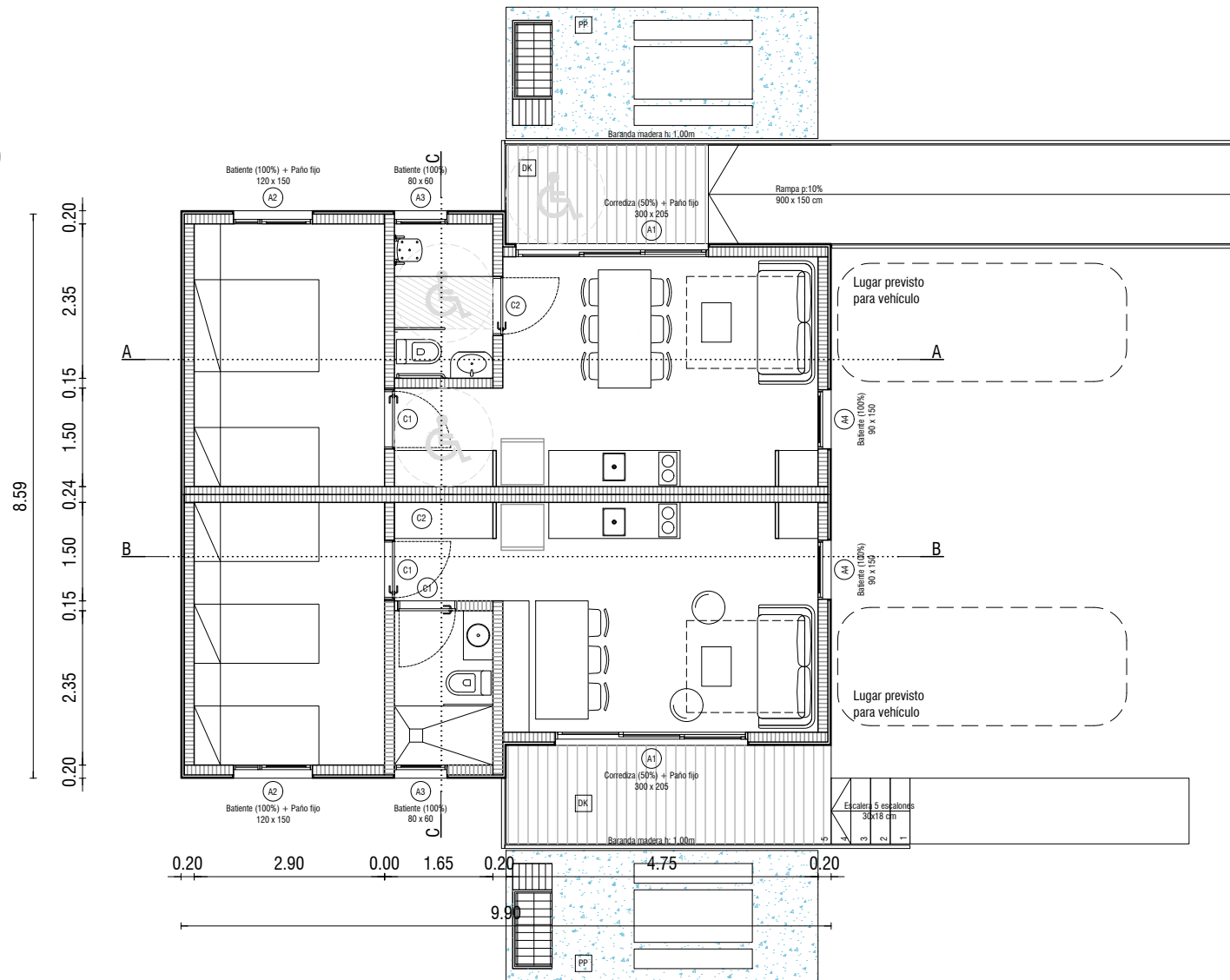

#### UBICACIÓN

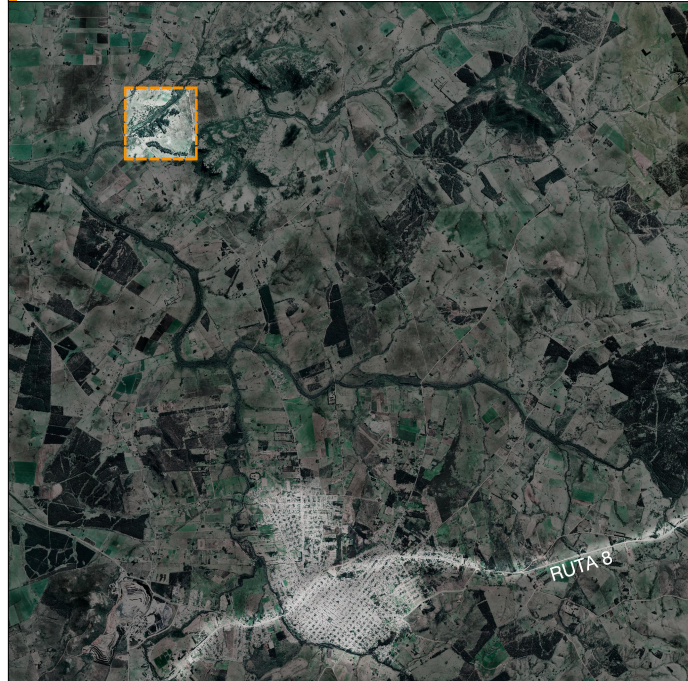

#### NOTAS

- Todas las medidas deberán ser rectificadas.

#### REFERENCIAS

##### TIPIFICACIONES

A: carpintería de aluminio anodizado natural + pintura electrostática blanca (RAL 9016 semibrillo liso).

M Corrediza (50%) + Paño fijo 300 x 205

B Bertana batiente (100%) + paño fijo 120 x 150

B Batiente (100%) 80 x 60

M Batiente (100%) 90 x 150

C: Carpintería de Madera natural + protector para madra tipo INCASOL. Terminación satinado.

B Puerta Batiente de 90 cm.

M1 Muro exterior: Siding madera + Estructura woodframing + Chapón fenólico CDX 18 mm con barniz mate

Doble muro interior: Chapón fenólico CDX 18 mm con barniz mate + Estructura woodframing + Chapón fenólico CDX 18 mm con barniz mate

M3 Muro interior: Chapón fenólico CDX 18 mm con barniz mate + Estructura woodframing + Chapón fenólico CDX 18 mm con barniz mate

M4 Muro interior: Chapón fenólico CDX 18 mm con barniz mate + Estructura woodframing + Placa cementicia 18 mm + Revestimiento cerámico

D Deck exterior, madera dura tratada.

P Piedra Partida color gris

2023 09 18 Emisión original  
Proyecto: Arq. César Kauffman, Arq. Uriel Orrico  
Aprobación: Ing. C. V. Nicolás Reherrmann

CAMPING AGUAS BLANCAS  
CABAÑAS

Intendencia de Lavalleja

Lámina  
Planta Principal

Camping Aguas Blancas

Padrón: 9293

ID archivo: IDL - AB-CA-AL02

Escala

Formato

Revisión

ID Plano  
AL02

1:100

A1

00

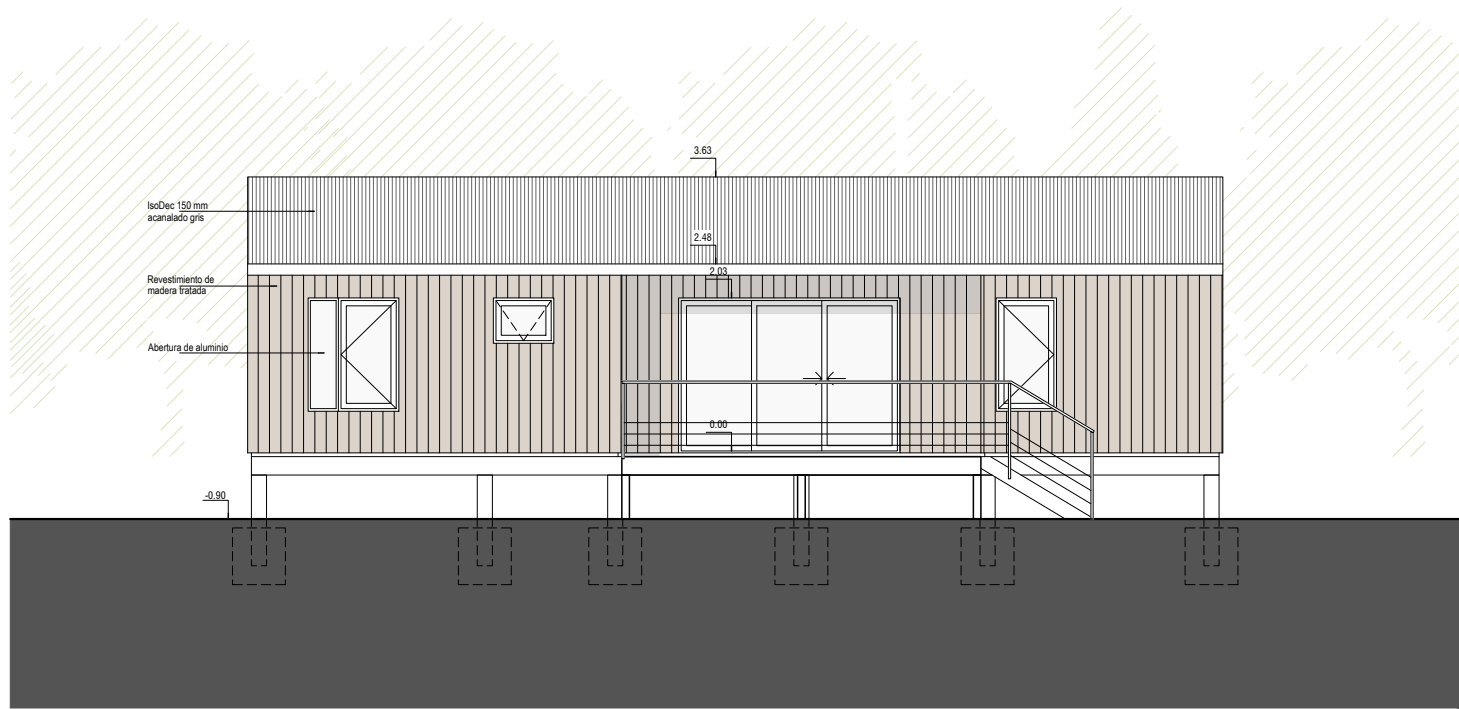

FACHADA LONGITUDINAL | 1:100

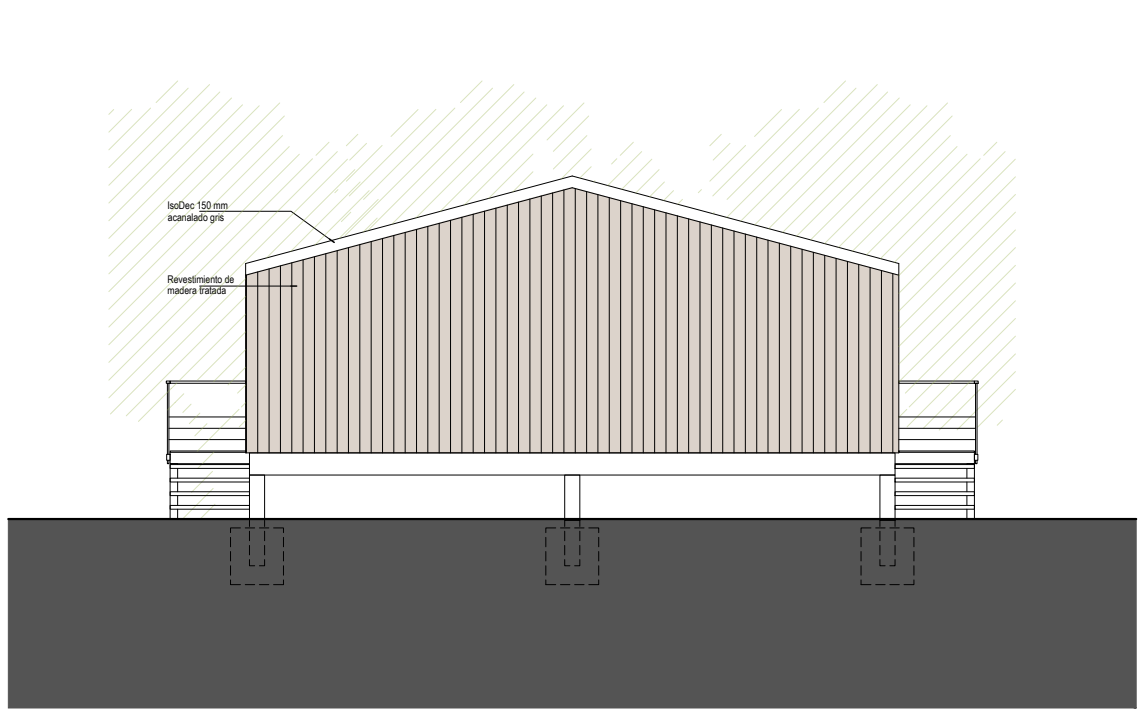

FACHADA TRANSVERSAL | 1:100

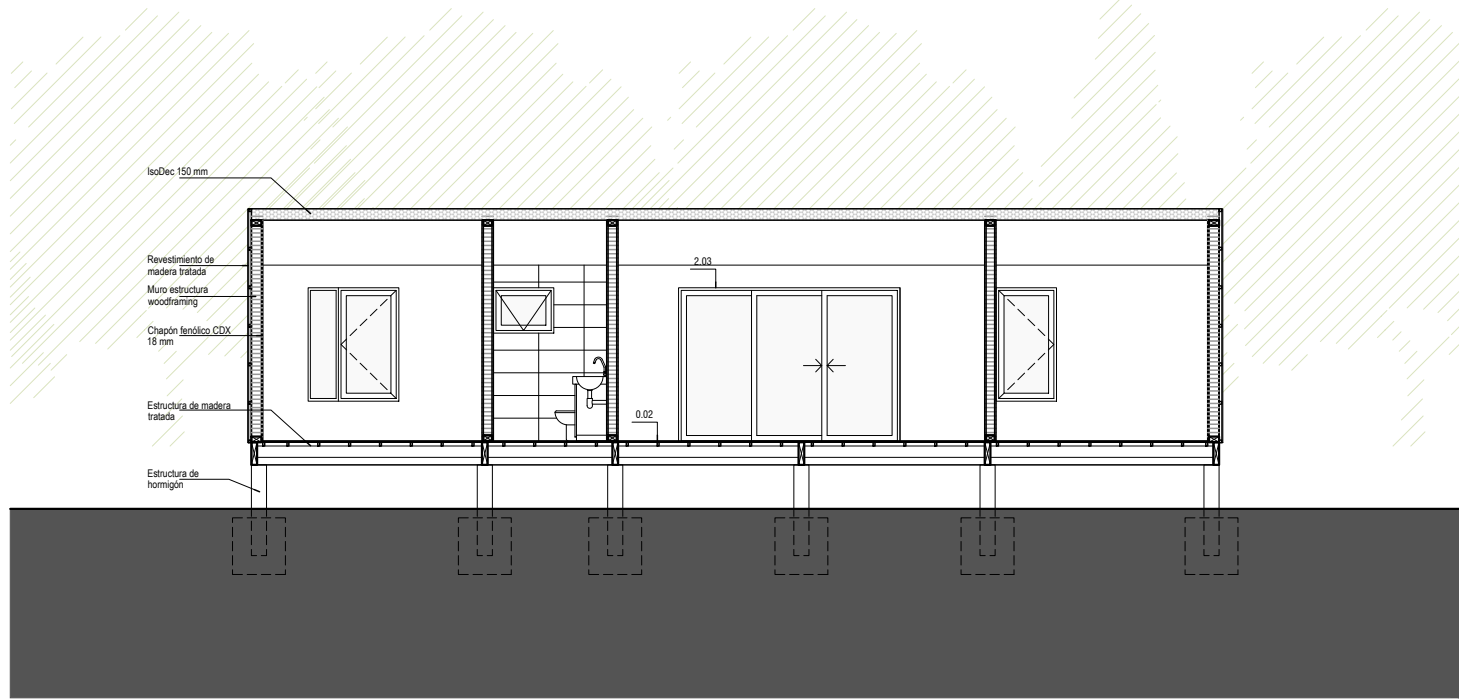

CORTE AA | 1:100

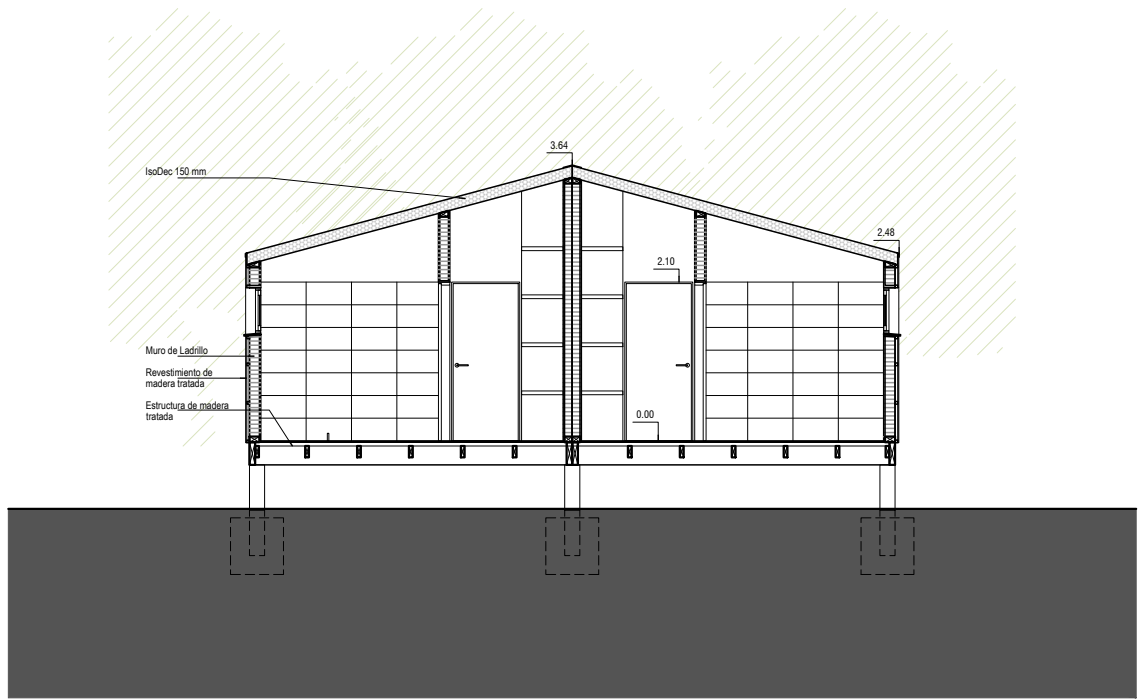

CORTE CC | 1:100

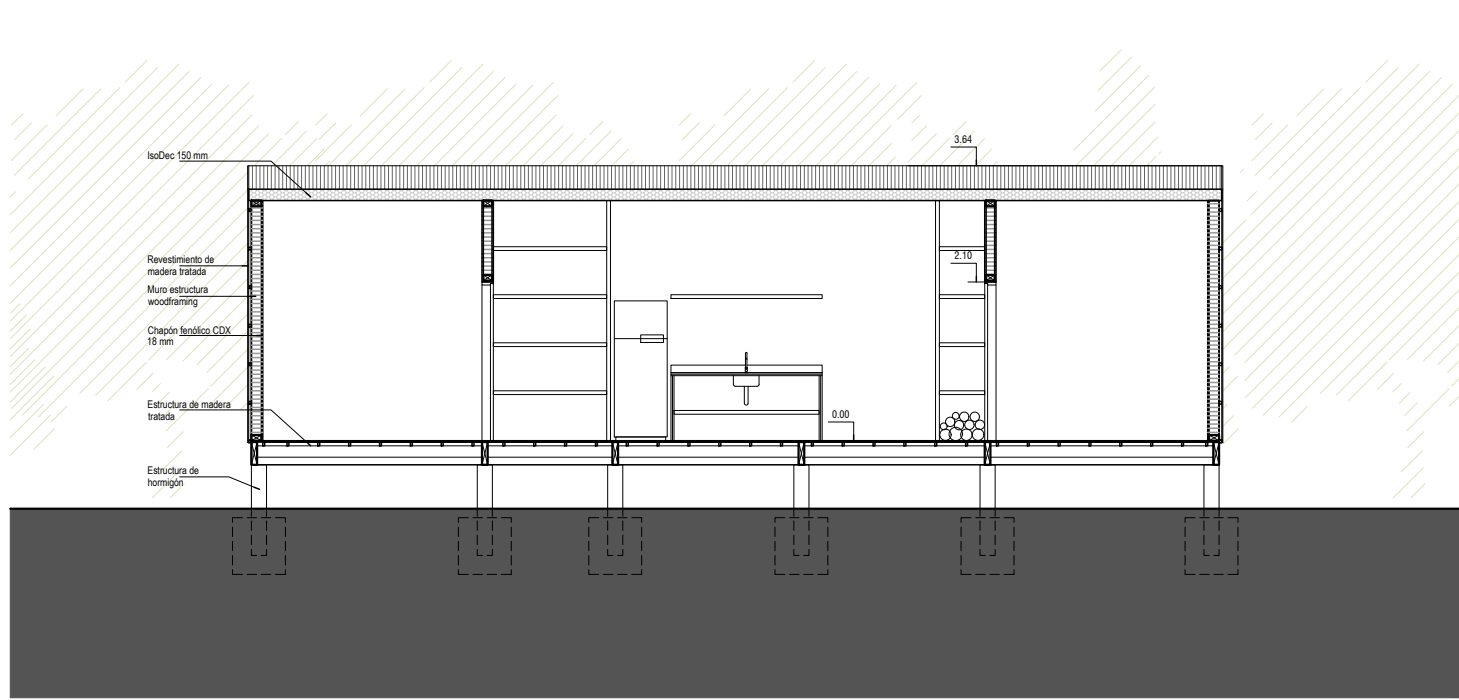

CORTE BB | 1:100

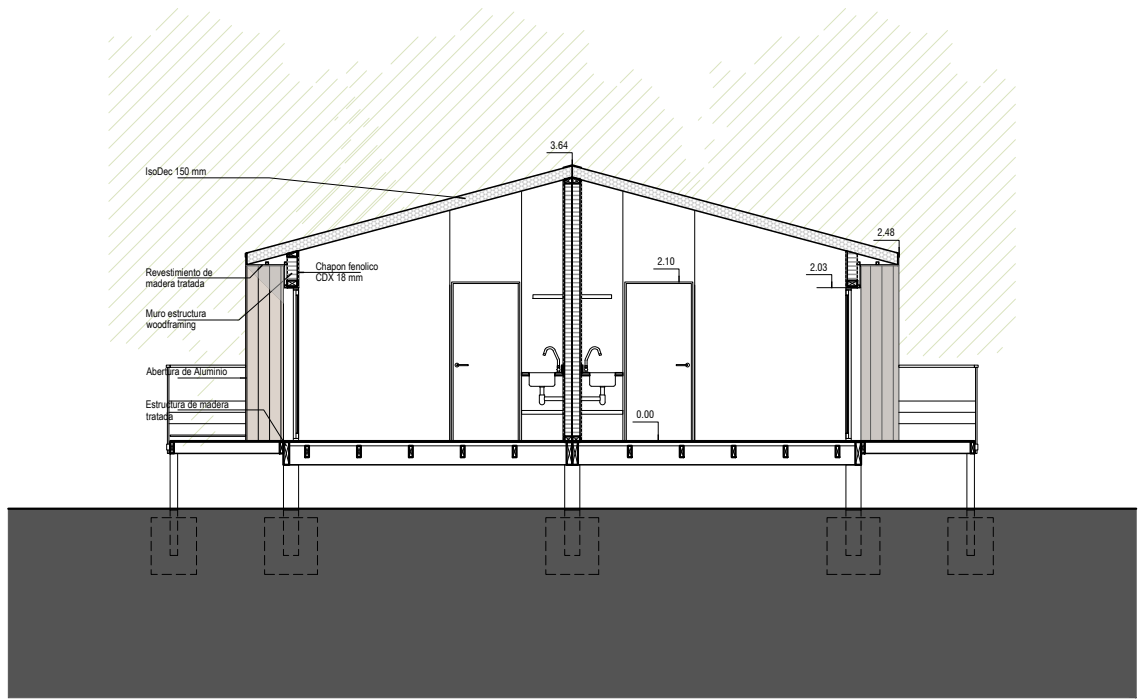

CORTE DD | 1:100

UBICACIÓN

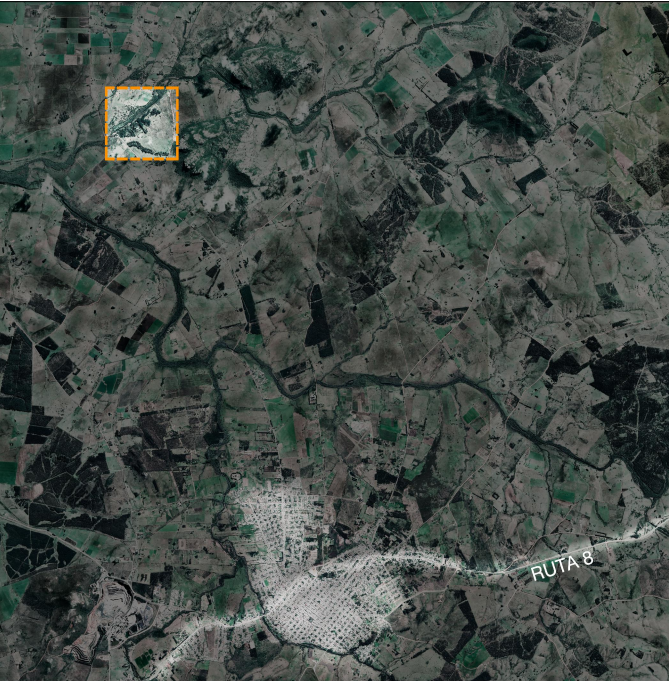

NOTAS

1. Todas las medidas deberán ser rectificadas.

REFERENCIAS

2023 09 18 Emisión original  
Proyecto: Arq. César Kauffman, Arq. Uriel Orrico  
Aprobación: Ing. C. V. Nicolás Reherrmann

CAMPING AGUAS BLANCAS  
CABAÑAS

Intendencia de Lavalleja

Lámina  
Fachadas y Cortes Cabaña 2D

Camping Aguas Blancas  
Padrón: 9293  
ID archivo: IDL - AB-CA-AL03

Escala  
Formato  
Revisión

1:100  
A1  
00

LKS



ID Plano  
AL03



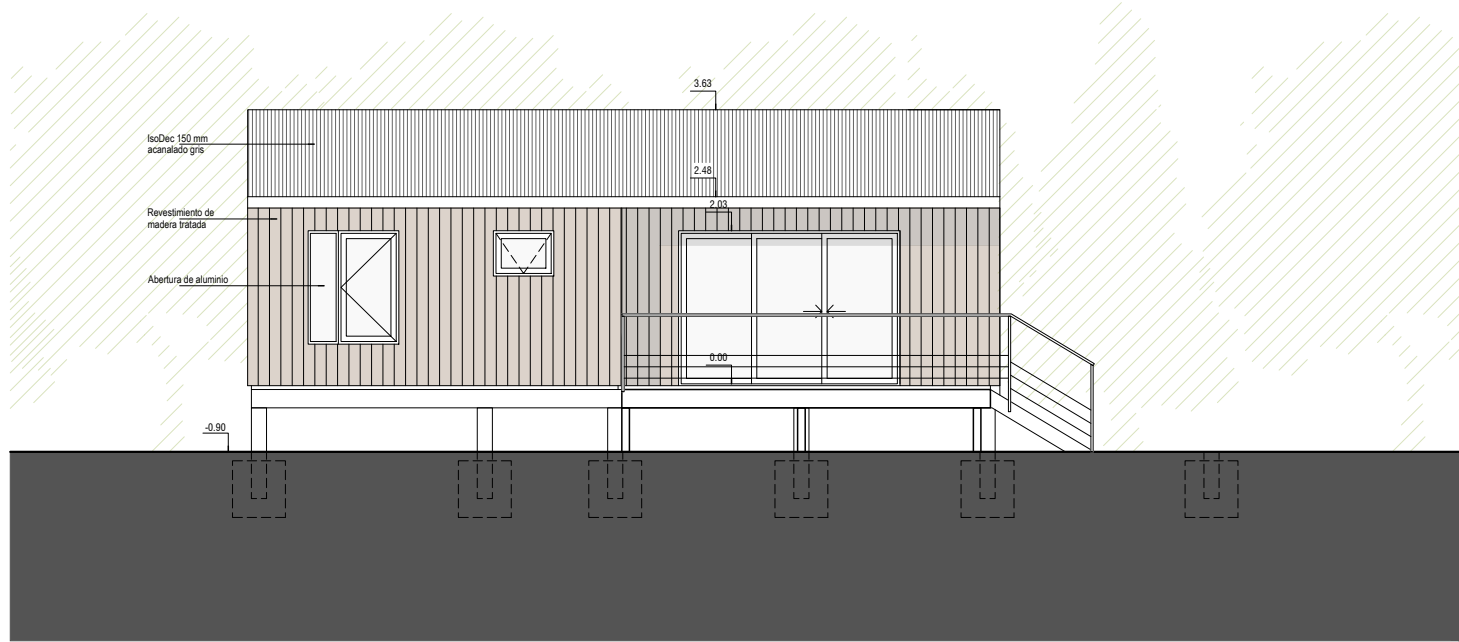

FACHADA LONGITUDINAL | 1:100

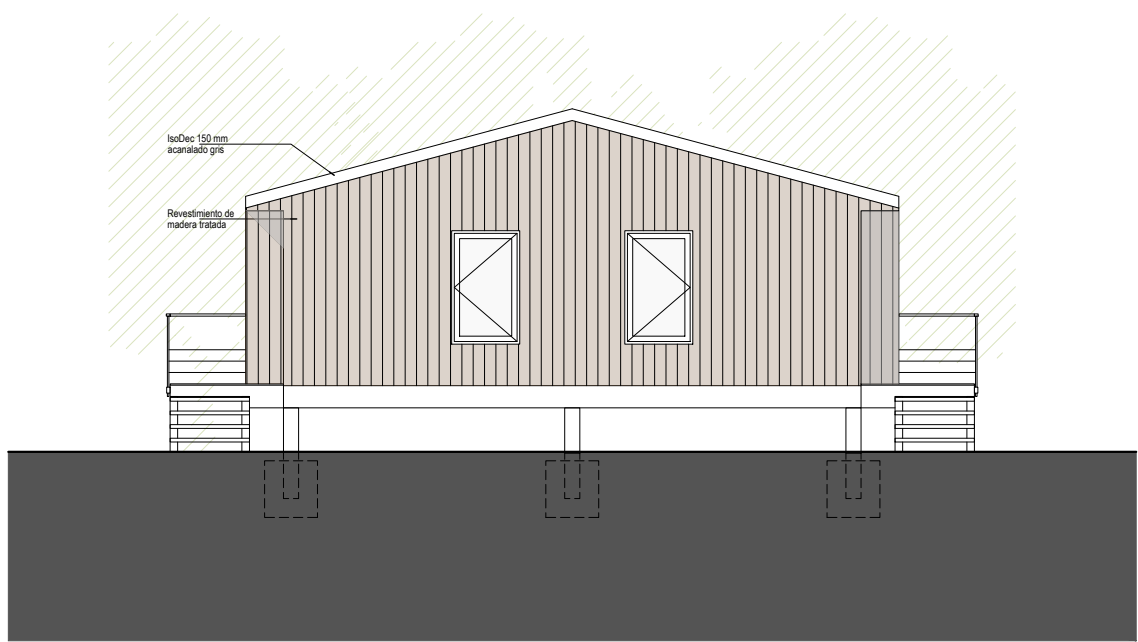

FACHADA TRANSVERSAL | 1:100

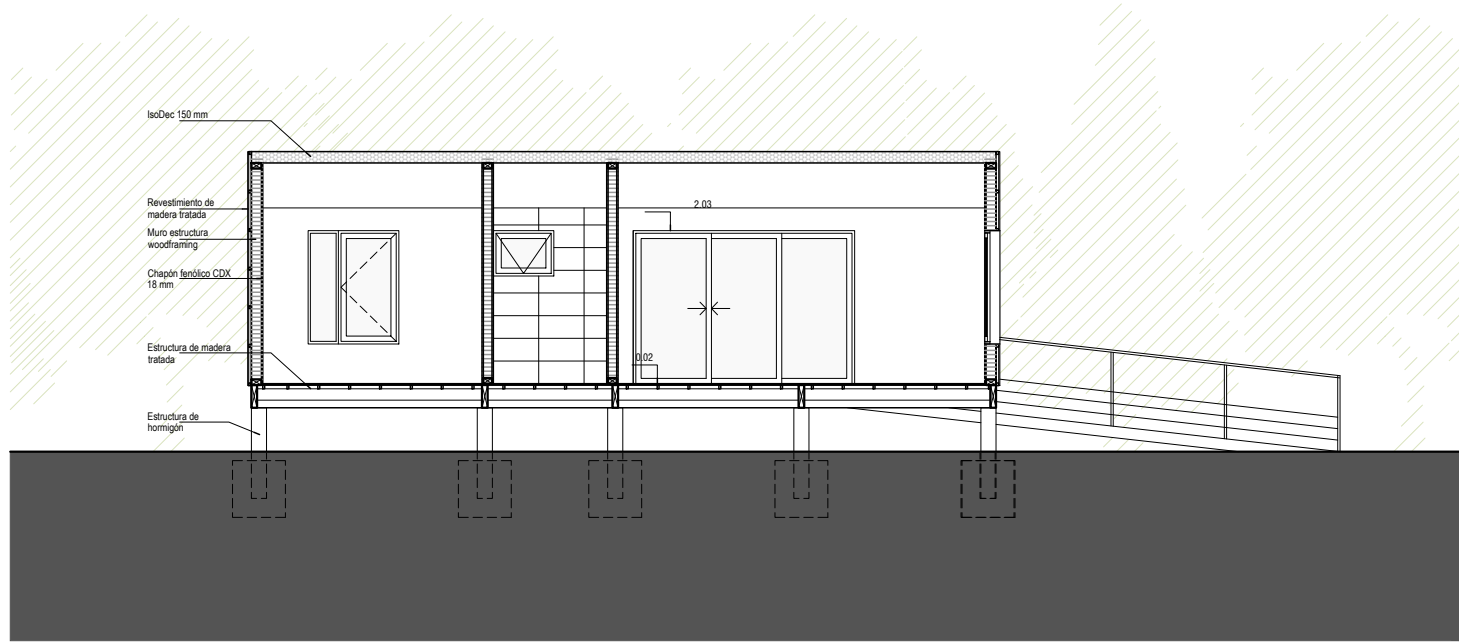

CORTE AA | 1:100

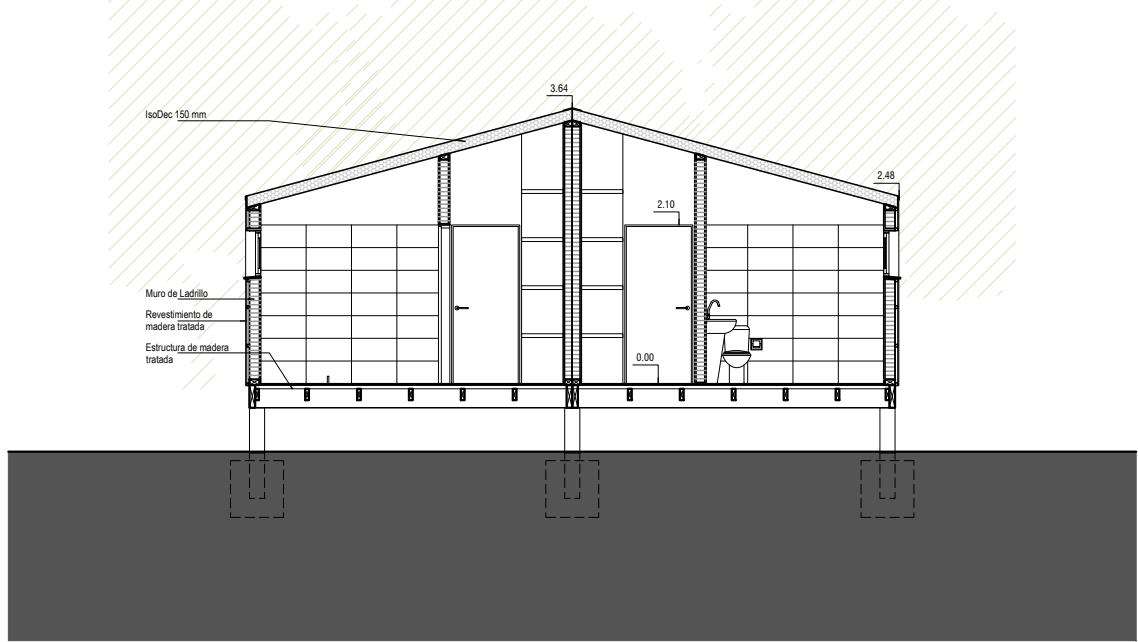

CORTE CC | 1:100

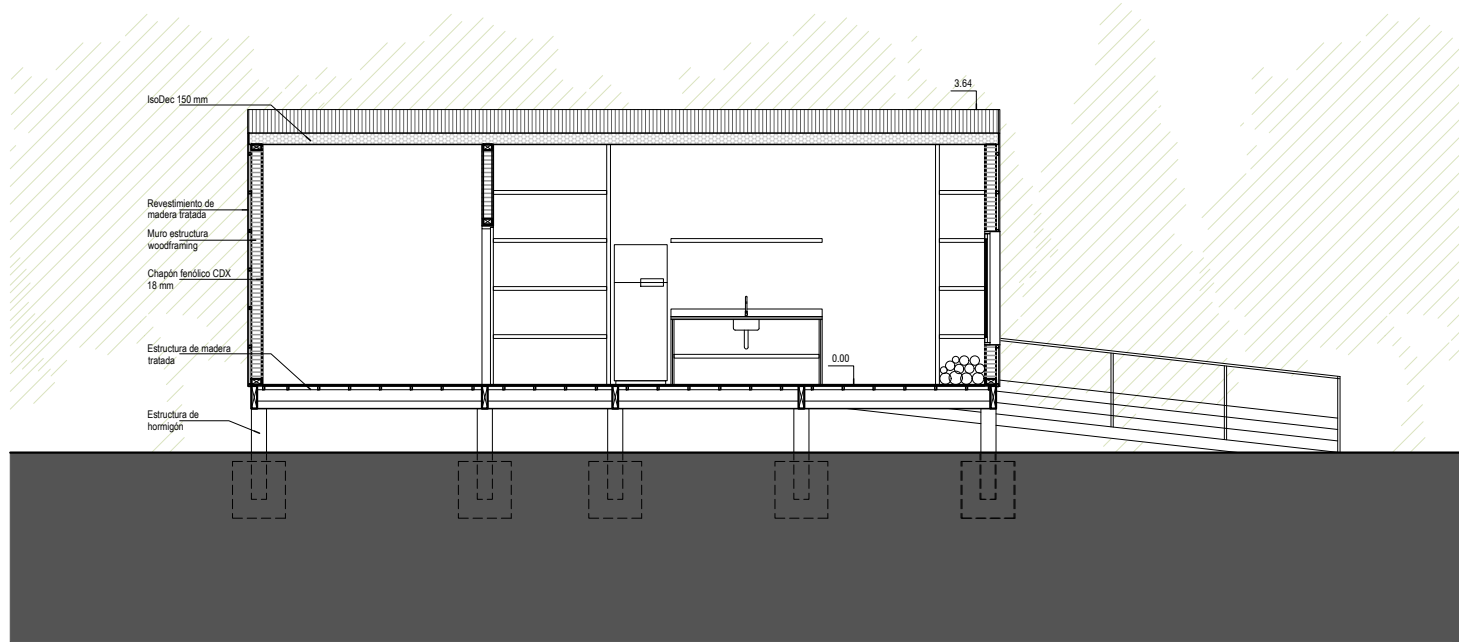

CORTE BB | 1:100

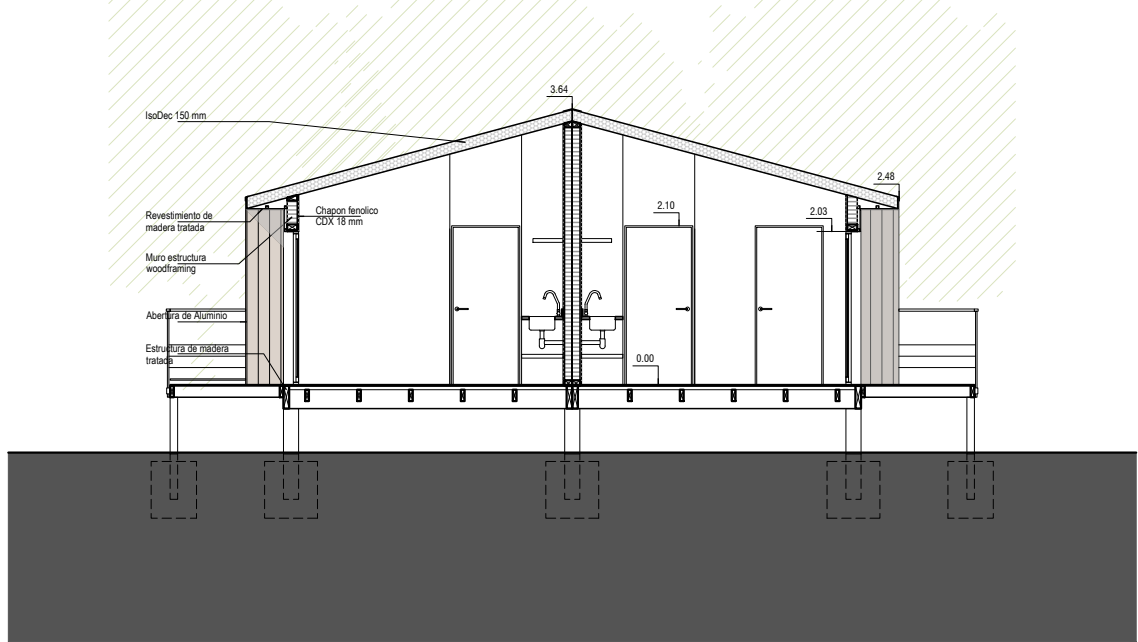

CORTE DD | 1:100

UBICACIÓN

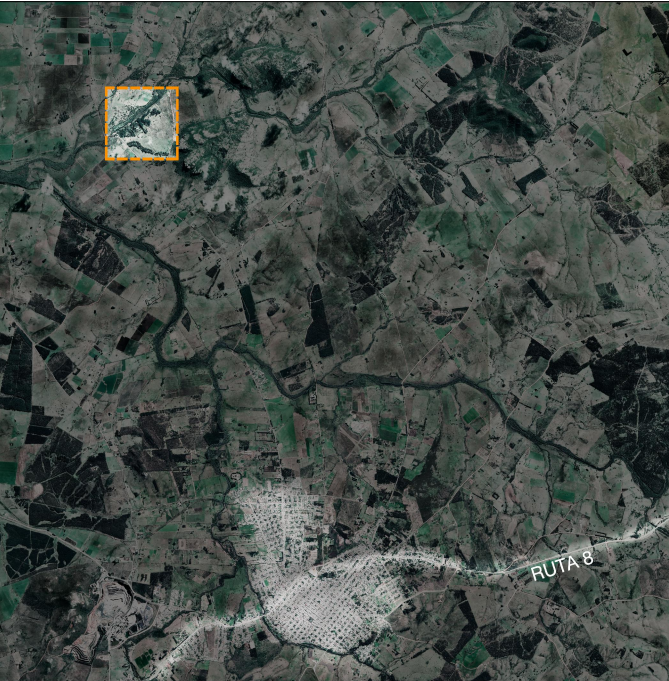

NOTAS

1. Todas las medidas deberán ser rectificadas.

REFERENCIAS

2023 09 18 Emisión original  
Proyecto: Arq. César Kauffman, Arq. Uriel Orrico  
Aprobación: Ing. C. V. Nicolás Reherrmann

CAMPING AGUAS BLANCAS  
CABAÑAS

Intendencia de Lavalleja

Lámina  
Fachadas y Cortes Cabaña 1D

Camping Aguas Blancas  
Padrón: 9293  
ID archivo: IDL - AB-CA-AL04

Escala  
Formato  
Revisión

LKS



ID Plano  
AL04

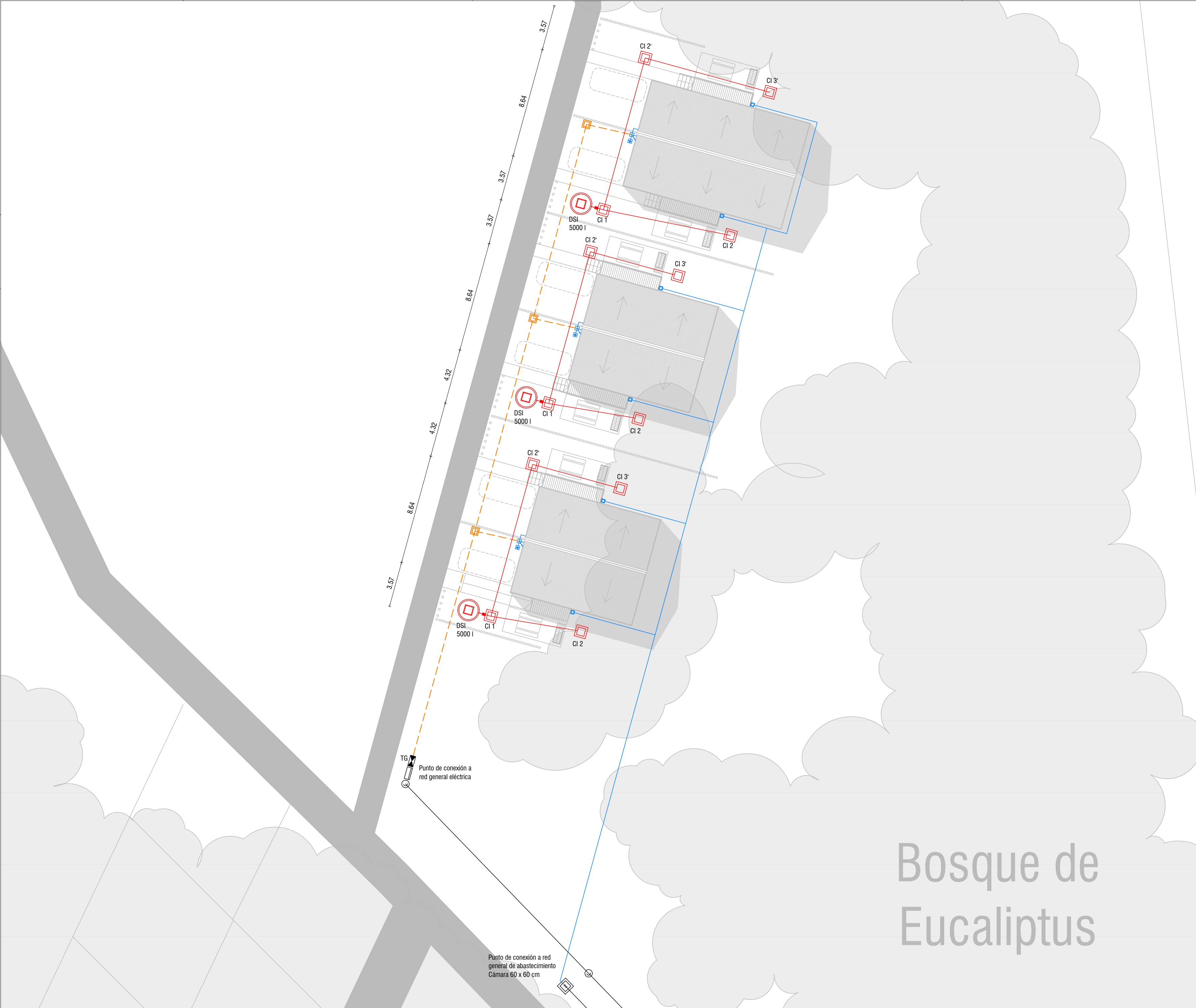

UBICACIÓN

NOTAS

1. Todas las medidas deberán ser rectificadas.

REFERENCIAS

SANITARIA

Red de Agua Fria

Red de Agua Caliente

Red de Desagües Primaria

Red de Desagües Secundaria

Red de Desagües Pluviales

Red de Ventilación

Llave de paso

Cámara de inspección de 60x60 cm

Inodoro con mochila

Pileta de Patio Abierta

Pileta de Patio Cerrada

Boca de Desagüe Abierta

Desagüe de piso (ducha)

Pileta de baño

Grifería monocomando de ducha

Termotanque

Columna de Hormigón

ELÉCTRICA

L1 Plafón LED redondo negro IP20 24W 3000K Ø175mm

L2 Plafón LED redondo negro IP20 16W 3000K Ø120mm

L3 Cinta LED COB interior 24V 88W neutra

L4 Aplique LED negro IP66 GX53 inc. Ø140

L5 Aplique de pared Ind 9W IP54 1XGU10 Ø7,6cm

Fotocélula

Interruptor unipolar

Interruptor en combinación

TG Tablero General de Cabaña

Tomacorriente monofásico

Tomacorriente con interruptor

Subida de conductores

Cámara de 20 x 20

Descarga a Tierra

TG Tablero General - Punto de conexión a red general eléctrica

Canalización enterrada exterior desde punto de conexión

2023 09 18	Emisión original
Proyecto:	Arq. César Kauffman, Arq. Uriel Orrico
Aprobación:	Ing. C. V. Nicolás Reherrmann

CAMPING AGUAS BLANCAS  
CABAÑAS

Intendencia de Lavalleja

Lámina  
Planta General de Instalaciones

Camping Aguas Blancas

Padrón: 4788

ID archivo: IDL - CA-CA-II01

LKS

ID Plano  
II01

Escala  
1:200

Formato  
A1

Revisión  
00



PLANTA DE SANITARIA CABAÑA 2D | 1:100

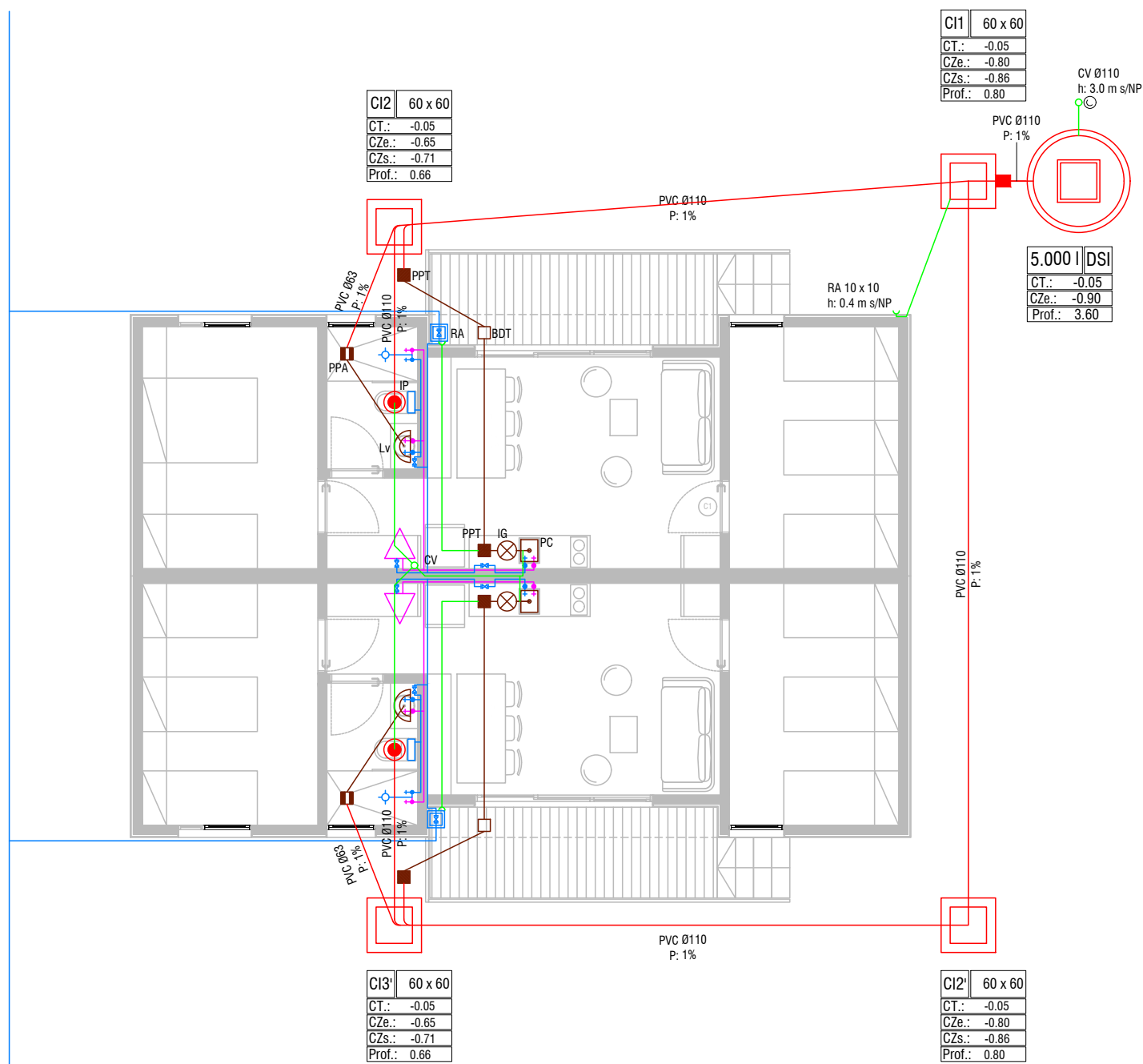

PLANTA DE ELÉCTRICA CABAÑA 2D | 1:100

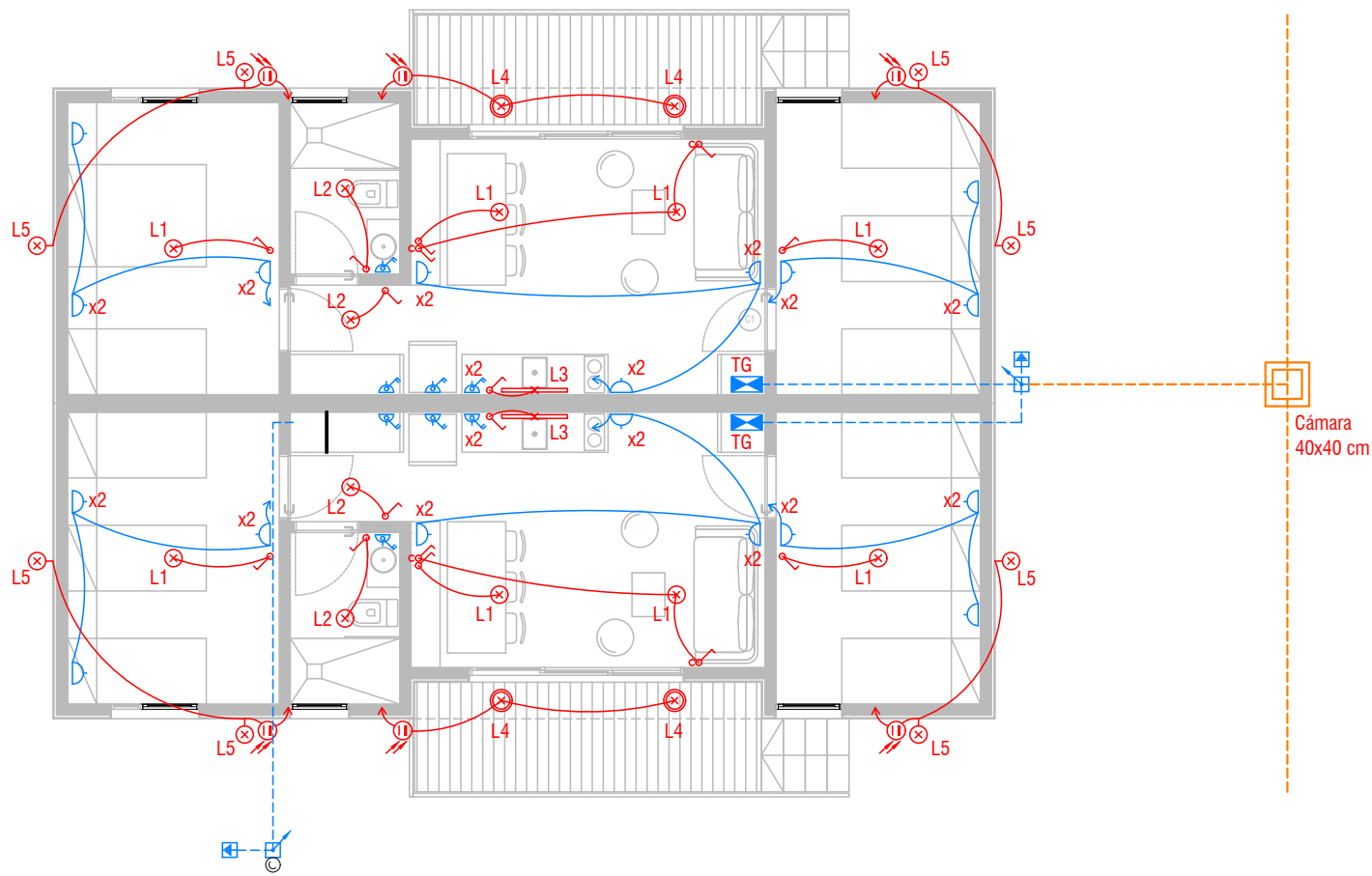

PLANTA DE SANITARIA CABAÑA 1D | 1:100

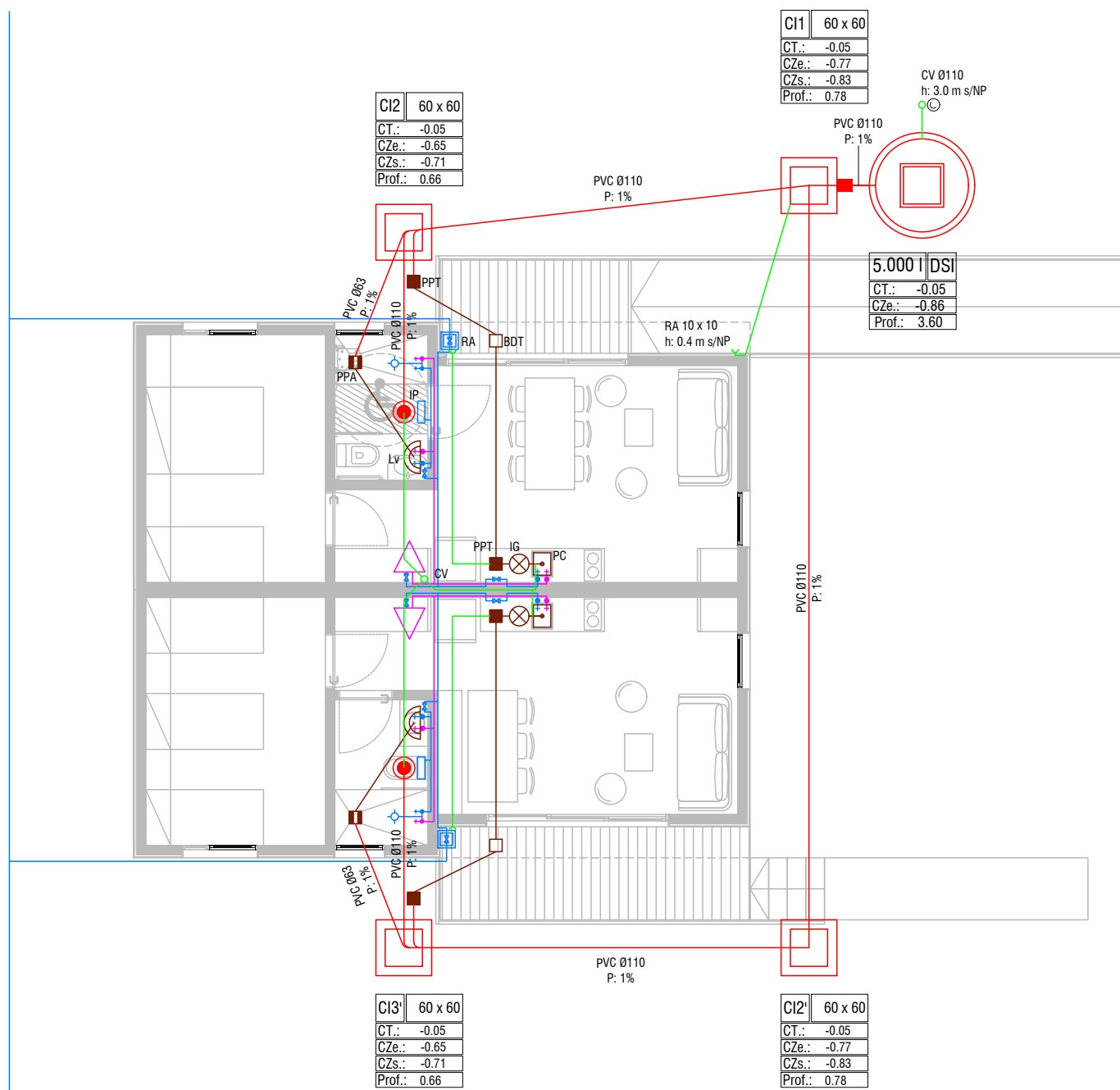

PLANTA DE ELÉCTRICA CABAÑA 1D | 1:100

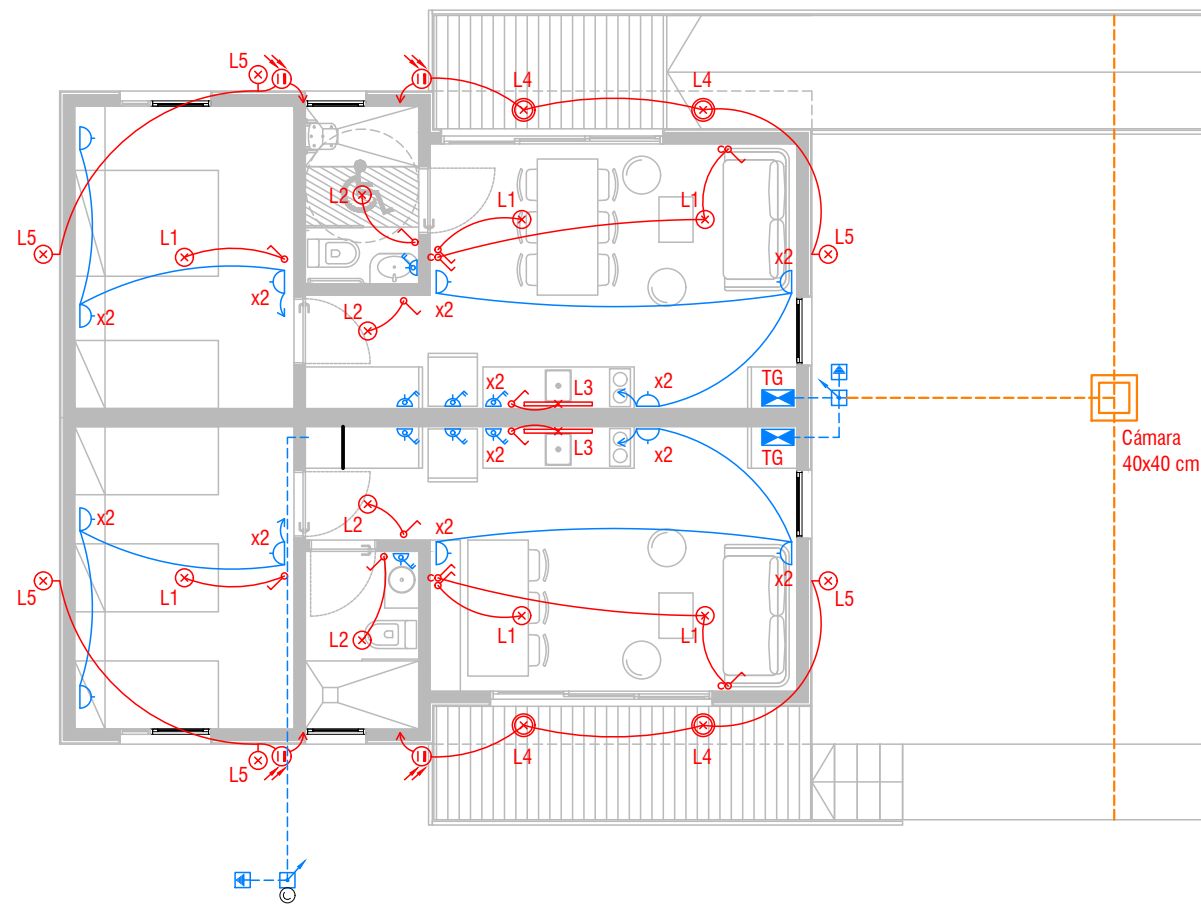

#### UBICACIÓN

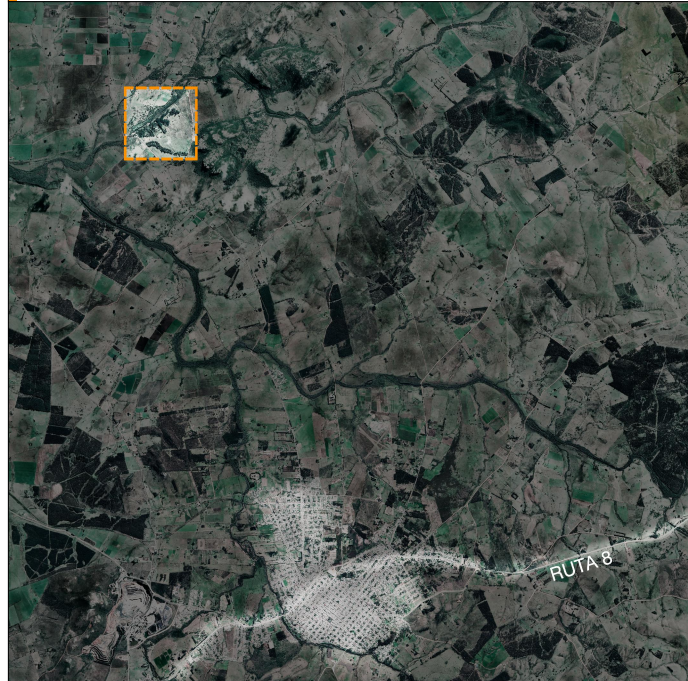

#### NOTAS

- Todas las medidas deberán ser rectificadas.

#### REFERENCIAS

SANITARIA	
	Red de Agua Fría
	Red de Agua Caliente
	Red de Desagües Primaria
	Red de Desagües Secundaria
	Red de Desagües Pluviales
	Red de Ventilación
	Llave de paso
	Cámara de inspección de 60x60 cm
	Inodoro con mochila
	Pileta de Patio Abierta
	Pileta de Patio Cerrada
	Boca de Desagüe Abierta
	Desagüe de piso (ducha)
	Pila de baño
	Grifería monocomando de ducha
	Termotanque
	Columna de Hormigón

ELÉCTRICA	
	Plafón LED redondo negro IP20 24W 3000K Ø175mm
	Plafón LED redondo negro IP20 16W 3000K Ø120mm
	Cinta LED COB interior 24V 80W neutra
	Aplicador LED negro IP66 GX53 inc. Ø140
	Aplicador de pared Ind 9W IP54 1XGU10 Ø7,6cm
	Fotocélula
	Interruptor unipolar
	Interruptor en combinación
	Tablero General de Cabaña
	Tomacorriente monofásico
	Tomacorriente con interruptor
	Subida de conductores
	Cámara de 20 x 20
	Descarga a Tierra
	Tablero General - Punto de conexión a red general eléctrica
	Canalización enterrada exterior desde punto de conexión

2023 09 18 Emisión original  
Proyecto: Arq. César Kauffman, Arq. Uriel Orrico  
Aprobación: Ing. C. V. Nicolás Reherrmann

**CAMPING AGUAS BLANCAS**  
**CABAÑAS**

Intendencia de Lavalleja

Lámina  
**Planta de Instalaciones**

Camping Aguas Blancas	Escala	1:100
Padrón: 4788	Formato	A1
ID archivo: IDL - CA-CA-II02	Revisión	00

LKS



ID Plano  
**II02**

PLANTA DE TECHOS | 1:200

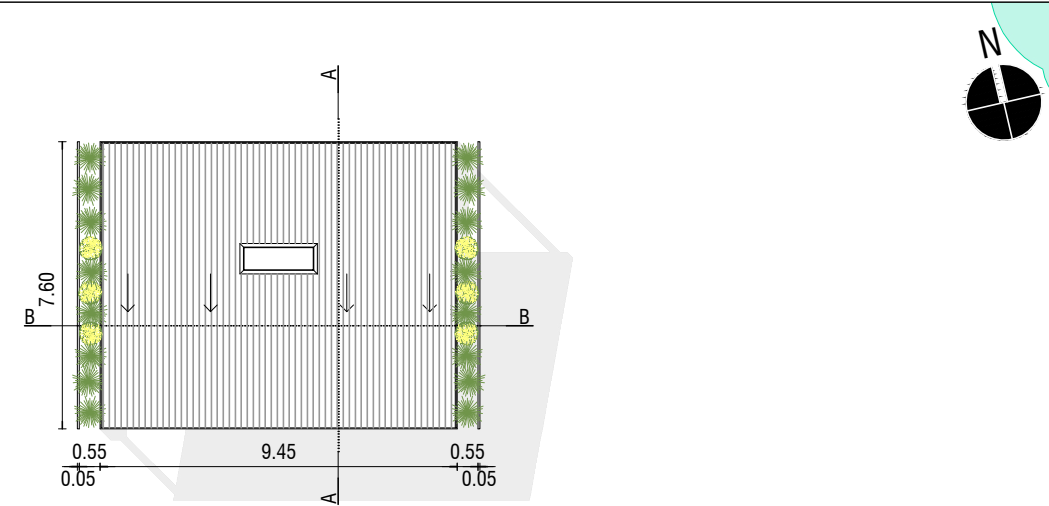

CORTE A-A | 1:100

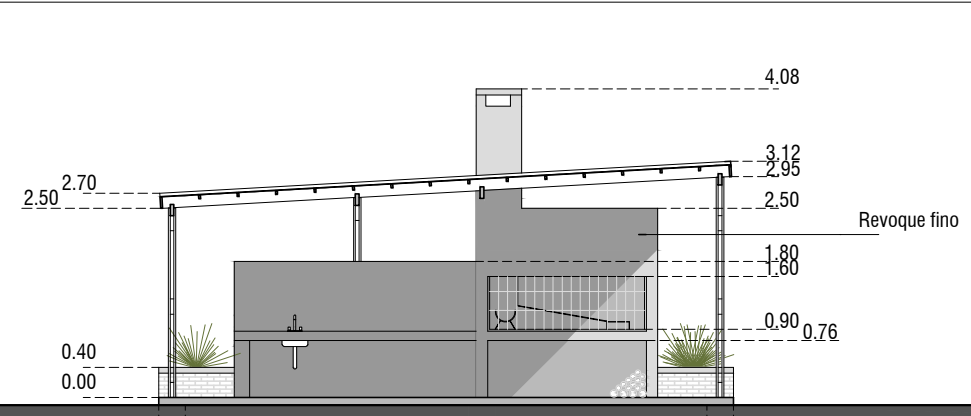

PLANTA | 1:100

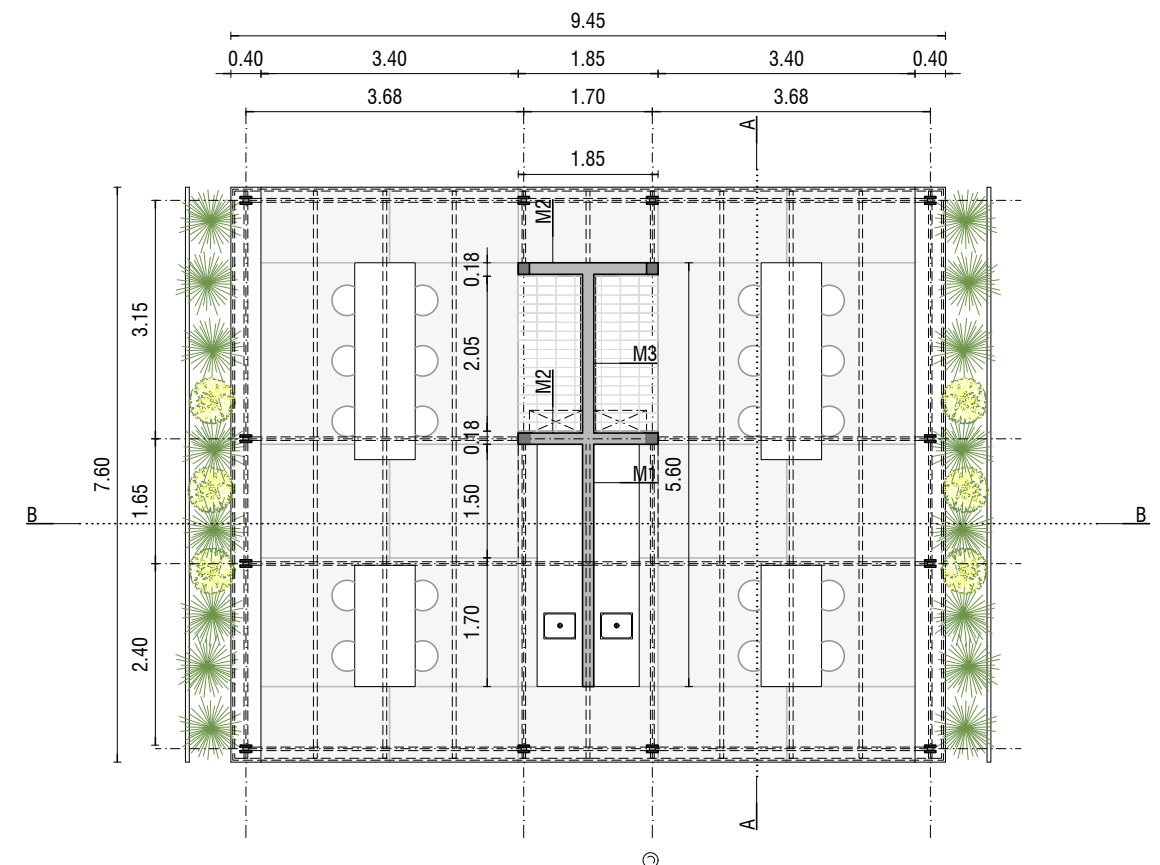

PLANTA  
Esc: 1/100

CORTE B-B | 1:100

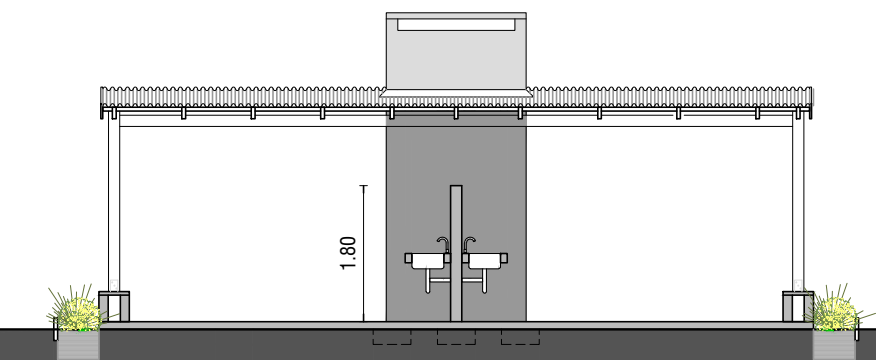

VISTA LATERAL | 1:100

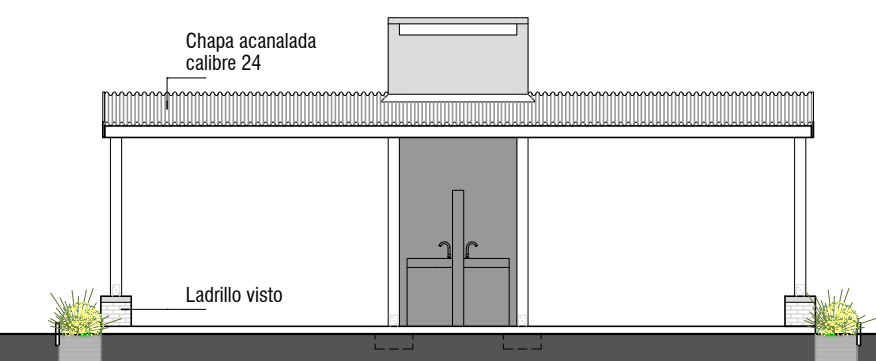









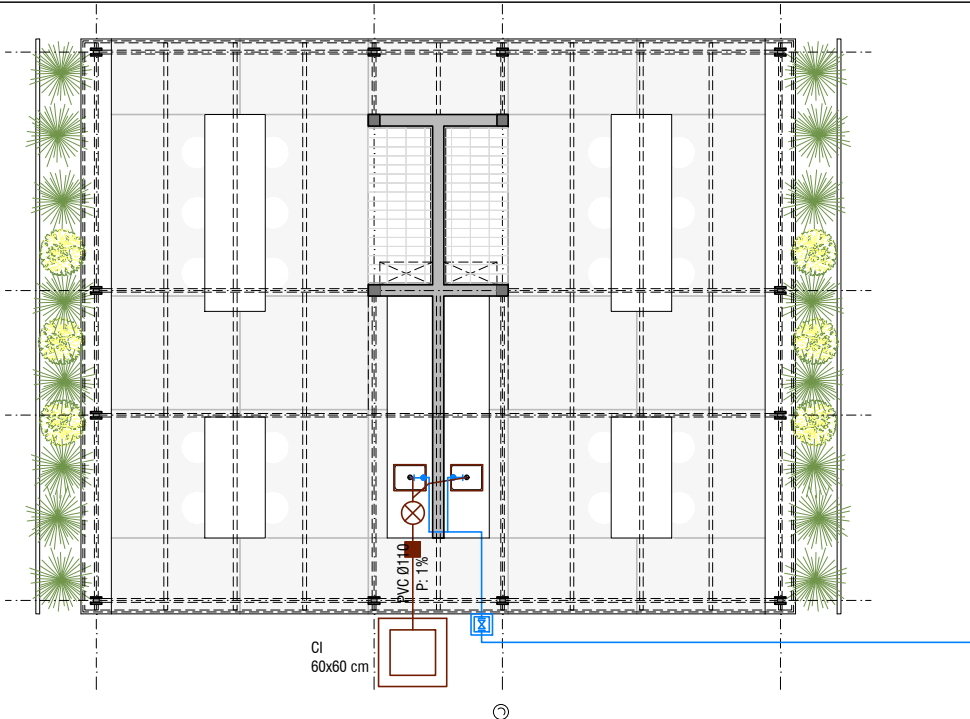

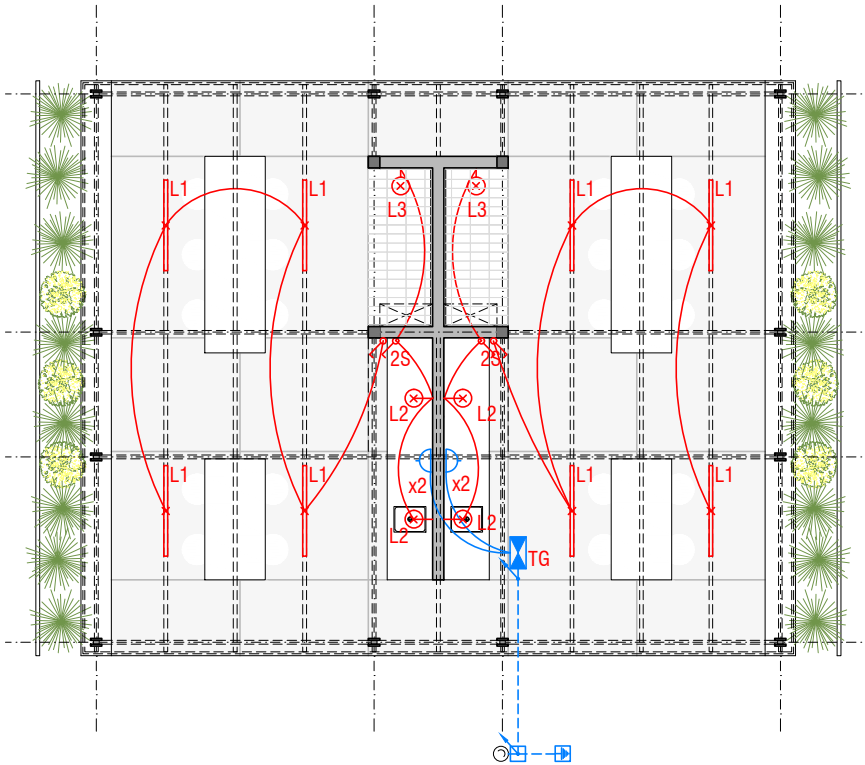













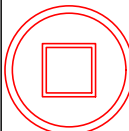





REFERENCIAS

- A: carpintería de aluminio anodizado natural + pintura electrostática blanca (RAL 9016 semibrillo liso).
- A1 Puerta batiente
- A2 Ventana proyectante
- M1 Muro exterior: revoque fino en ambas caras
- M2 Muro exterior: revoque fino y revestimiento con tejuela refractaria
- M3 Muro exterior: tejuela refractaria en ambas caras
- Margarita
- Pasto Inglés

	Fecha	Nombre	CAMPING AGUAS BLANCAS BARBACOA			LKSUR
Dibujado	2023 09 18	Arq. Uriel Orrico, Arq. César Kauffman				
Aprobado	2023 09 18	Ing. Nicolás Reherrmann				
	Lámina		Camping Aguas Blancas, Lavalleja	Escala	1/200 - 1/100	
	Barbacoas: Albañilería		Padrón: 9293	ID Plano	AL01	
	ID: IDL - AB-BB-AL01		Plantas y alzados	Revisión	00	



PLANTA: INSTALACIONES SANITARIAS				REFERENCIAS																																		
																																						
PLANTA: INSTALACIONES ELÉCTRICAS																																						
				<div><div><div> Red de Agua Fria</div><div> Red de Agua Caliente</div><div> Red de Desagües Primaria</div><div> Red de Desagües Secundaria</div><div> Red de Desagües Pluviales</div><div> Red de Ventilación</div><div> Llave de paso</div><div> Inodoro con mochila</div><div> Llave de paso</div><div> Inodoro con mochila</div><div> Pileta de Patio Abierta</div><div> Pileta de Patio Cerrada</div><div> Piltea de baño (agua fria)</div><div> Cámara de inspección 60 x 60 cm con sifón desconector</div><div> Depósito impermeable</div><div> Artefacto Tubo de luz con 2 tiras LED de 36 W, 120 cm, luz neutra.</div><div> Luminaria Led tipo brazo</div><div> Luminaria Led tipo brazo para alta temperatura</div><div> Interruptor unipolar</div><div> Tablero General</div><div> Tomacorriente monofásico</div><div> Subida de conductores</div><div> Cámara de 20 x 20</div><div> Descarga a Tierra</div><div> Columna de Hormigón</div></div></div>																																		
				<table><tr><td></td><td>Fecha</td><td>Nombre</td><td colspan="3" rowspan="2"><b>CAMPING AGUAS BLANCAS BARBACOA</b></td></tr><tr><td>Dibujado</td><td>2023 09 18</td><td>Arq. Uriel Orrico, Arq. César Kauffman</td></tr><tr><td>Aprobado</td><td>2023 09 18</td><td>Ing. Nicolás Reherrmann</td><td colspan="3"></td></tr><tr><td colspan="2" rowspan="2"></td><td>Lámina</td><td>Camping Aguas Blancas, Lavalleja</td><td>Escala</td><td>1/100</td></tr><tr><td>Barbacoas: Instalaciones</td><td>Padrón: 9293</td><td>ID Plano</td><td><b>II01</b></td></tr><tr><td colspan="3">ID: IDL - AB-BB-II01</td><td>Plantas de Instalaciones</td><td>Revisión</td><td><b>00</b></td></tr></table>					Fecha	Nombre	<b>CAMPING AGUAS BLANCAS BARBACOA</b>			Dibujado	2023 09 18	Arq. Uriel Orrico, Arq. César Kauffman	Aprobado	2023 09 18	Ing. Nicolás Reherrmann						Lámina	Camping Aguas Blancas, Lavalleja	Escala	1/100	Barbacoas: Instalaciones	Padrón: 9293	ID Plano	<b>II01</b>	ID: IDL - AB-BB-II01			Plantas de Instalaciones	Revisión	<b>00</b>
	Fecha	Nombre	<b>CAMPING AGUAS BLANCAS BARBACOA</b>																																			
Dibujado	2023 09 18	Arq. Uriel Orrico, Arq. César Kauffman																																				
Aprobado	2023 09 18	Ing. Nicolás Reherrmann																																				
		Lámina	Camping Aguas Blancas, Lavalleja	Escala	1/100																																	
		Barbacoas: Instalaciones	Padrón: 9293	ID Plano	<b>II01</b>																																	
ID: IDL - AB-BB-II01			Plantas de Instalaciones	Revisión	<b>00</b>																																	